



Département : YVELINES
Localité : SAINT-GERMAIN EN LAYE
Edifice : CHATEAU DE SAINT-GERMAIN EN LAYE
Propriétaire : ÉTAT

RESTAURATION DES MENUISERIES EXTERIEURES

NOMENCLATURE DES BAIES

LOT 1 MENUISERIES EXTERIEURES



MINISTÈRE DE LA CULTURE







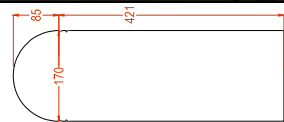

*Liberté
Égalité
Fraternité*

Régis MARTIN
Architecte en Chef
des Monuments Historiques
Le Breuil Benoît
27810 Marcilly sur Eure
Tél. : 02 37 43 00 30
Port. : 06 07 44 26 53
regis.martin.acmh@wanadoo.fr

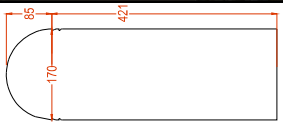
NUM.	DIM.	VUE EXT.	NUM.	VUE INT.	NUM.	LOCALISAT°	ACCESSIBILITÉ INT.				PROJET	OBSERVATIONS	
ES.9			P 103 0126		P 102 0564	FAÇADE	TRAVÉE	OUI	NON	PARTIELLE		FONCT° ESPACE INT	réserves collections
						sud	11	<input checked="" type="checkbox"/>	<input type="checkbox"/>	<input type="checkbox"/>		ESSAI OUVERTURE	POSSIBLE <input checked="" type="checkbox"/> IMPOSSIBLE <input type="checkbox"/>
												- sans objet	
1.3			P 103 0156		IMG 1327	ouest	4	<input type="checkbox"/>	<input type="checkbox"/>	<input checked="" type="checkbox"/>		FONCT° ESPACE INT	salle d'exposition musée (Salle de Mars)
						DESCRIPTION					ESSAI OUVERTURE	POSSIBLE <input checked="" type="checkbox"/> IMPOSSIBLE <input type="checkbox"/>	
												- Extérieur accessible depuis balcon	
1.4			P 103 0152		IMG 1333	ouest	5	<input type="checkbox"/>	<input type="checkbox"/>	<input checked="" type="checkbox"/>		FONCT° ESPACE INT	salle d'exposition musée (Salle de Mars)
						DESCRIPTION					ESSAI OUVERTURE	POSSIBLE <input checked="" type="checkbox"/> IMPOSSIBLE <input type="checkbox"/>	
												- Extérieur accessible depuis balcon	
1.6			P 103 0142		IMG 1345	ouest	7	<input type="checkbox"/>	<input type="checkbox"/>	<input checked="" type="checkbox"/>		FONCT° ESPACE INT	salle d'exposition musée (Salle de Mars)
						DESCRIPTION					ESSAI OUVERTURE	POSSIBLE <input checked="" type="checkbox"/> IMPOSSIBLE <input type="checkbox"/>	
												- Extérieur accessible depuis balcon	

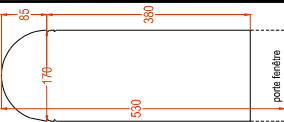
Sur le tiers inférieur de l'ensemble des menuiseries :

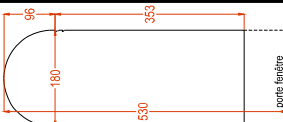
- Décapage par aérogommage réalisé fenêtres fermées avec abrasion en granulométrie fine.
- Masticage bi-composant appliqué dans les interstices des bois décapés.
- Mise en peinture effectuée en raccord avec la peinture existante.





<div><div><div>MINISTÈRE DE LA CULTURE</div><div>Liberté Égalité Fraternité</div></div><div>PRO-DCE 2024</div></div>			<div><div>NOMENCLATURE DES BAIES</div><div>PLANCHE N°24.03</div><div>Échelle des élévations : 1/10ème</div></div>				<div><div>YVELINES</div><div>SAINT-GERMAIN-EN-LAYE</div><div>FAÇADES DU CHÂTEAU</div><div>INDICE 01SEPT 2024MC</div></div>			<div><div>REGIS MARTIN</div><div>Architecte en chef des Monuments Historiques</div><div>Le Breuil-Benoît</div><div>27810 Marcilly-sur-Eure</div></div>				
LIGNE	NUM.	DIM.	VUE EXT.	NUM.	VUE INT.	NUM.	LOCALISAT°	ACCESSIBILITÉ INT.		PROJET	OBSERVATIONS			
11	1.7			P 103 0137		IMG 1348	FAÇADE ouest	TRAVÉE 8	OUI <input type="checkbox"/>	NON <input type="checkbox"/>	PARTIELLE <input checked="" type="checkbox"/>	FONCT° ESPACE INT salle d'exposition musée (Salle de Mars)	ESSAI OUVERTURE POSSIBLE <input checked="" type="checkbox"/> IMPOSSIBLE <input type="checkbox"/>	- Extérieur accessible depuis balcon
12	1.8			P 103 0132		IMG 1357	FAÇADE ouest	TRAVÉE 9	OUI <input type="checkbox"/>	NON <input type="checkbox"/>	PARTIELLE <input checked="" type="checkbox"/>	FONCT° ESPACE INT salle d'exposition musée (Salle de Mars)	ESSAI OUVERTURE POSSIBLE <input checked="" type="checkbox"/> IMPOSSIBLE <input type="checkbox"/>	- Extérieur accessible depuis balcon
13	1.9			P 103 0125		IMG 0029 + 0030	FAÇADE ouest	TRAVÉE 10	OUI <input type="checkbox"/>	NON <input type="checkbox"/>	PARTIELLE <input checked="" type="checkbox"/>	FONCT° ESPACE INT réserves collections	ESSAI OUVERTURE POSSIBLE <input checked="" type="checkbox"/> IMPOSSIBLE <input type="checkbox"/>	- Extérieur accessible depuis balcon
14	1.10			P 103 0106		IMG 0047	FAÇADE sud	TRAVÉE 11	OUI <input type="checkbox"/>	NON <input type="checkbox"/>	PARTIELLE <input checked="" type="checkbox"/>	FONCT° ESPACE INT réserves collections	ESSAI OUVERTURE POSSIBLE <input checked="" type="checkbox"/> IMPOSSIBLE <input type="checkbox"/>	- Extérieur accessible depuis balcon

LOCALISAT°		ACCESSIBILITÉ INT.		PROJET		OBSERVATIONS	
FAÇADE	TRAVÉE	OUI	NON			FONCT° ESPACE INT	réserves collections / circulation
sud	12	<input type="checkbox"/>	<input type="checkbox"/>			ESSAI OUVERTURE	POSSIBLE <input checked="" type="checkbox"/> IMPOSSIBLE <input type="checkbox"/>
DESCRIPTION				- Extérieur accessible depuis balcon			
Fenêtres, menuiserie bois à travers (résultat d'usage et queue de loup et mouton), à deux vantaux (2 panneaux) ouvrants à la française et à petits-fers, et à double imposte fixe plein cintre à meneau et traverse et rose métallique ornementale extérieure. Crémone de fermeture à poignée ornée. Châssis ouvrants renforcés en partie basse par plats métalliques en U vissés et à fiches à larder à boutons. Anneaux et crochets à corolle de maintien des ouvrants. Vis de fixation du châssis fixe ornées de fleurs métalliques décoratives. Panneaux de vitraux à bornes et navettes et bordure à fillet rouge masticqués renforcés par des vergettes métalliques ext et int à attaches en plomb.							
NUM.				VUE INT.			
P 103 0099							
DIM.				VUE EXT.			
1.11							
NUM.				VUE INT.			
P 103 0074							
DIM.				VUE EXT.			
1.12							
NUM.				VUE INT.			
P 103 0070							
DIM.				VUE EXT.			
1.13							
NUM.				VUE INT.			
P 103 0065							
DIM.				VUE EXT.			
1.14							
FONCT° ESPACE INT				logement de fonction Directeur		FONCT° ESPACE INT	
ESSAI OUVERTURE				POSSIBLE <input checked="" type="checkbox"/> IMPOSSIBLE <input type="checkbox"/>		ESSAI OUVERTURE	
- Extérieur accessible depuis balcon						- Extérieur accessible depuis balcon	

[illegible]

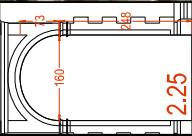
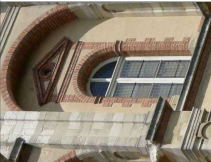
LIGNE		NUM.	DIM.	VUE EXT.	NUM.	VUE INT.	NUM.	LOCALISAT°				ACCESSIBILITÉ INT.				PROJET		OBSERVATIONS					
								FAÇADE	TRAVÉE	OUI	NON	PARTIELLE											
23	1.19			P 103 0040			IMG 4674	sud-est	21	<input checked="" type="checkbox"/>	<input type="checkbox"/>	<input type="checkbox"/>	DESCRIPTION		Fenêtre, menuiserie bois à traverse (feuturer droite et gueule de loup et mouton), à deux vantaux (2 panneaux) ouvrants à la française et à petits-liers, et à double imposte fixe plein chîntre à meneau et traverse et rose métallique ornementale extérieure. Crémone de fermeture à poignée ornée. Châssis ouvrants renforcés en partie basse par plats métalliques en U vissés et à fiches à larder à boulons. Anneaux et crochets à corolle de maintien des ouvrants. Vis de fixation du châssis fixe ornées de fleurs métalliques décoratives. Panneaux de vitraux à bornes et navettes et bordure à fillet jaune masqués renforcés par des vergettes métalliques ext et int à attaches en plomb.				FONCT° ESPACE INT		Réserve des livres		
								ESSAI OUVERTURE		POSSIBLE		<input checked="" type="checkbox"/>		IMPOSSIBLE		<input type="checkbox"/>		- Extérieur accessible depuis balcon		- Extérieur accessible depuis balcon			
24	1.20			P 103 0036			IMG 4676	sud-est	22	<input checked="" type="checkbox"/>	<input type="checkbox"/>	<input type="checkbox"/>	DESCRIPTION		Porte-fenêtre à panneaux d'appui plein à cadres doubles, menuiserie bois à traverse (feuturer droite et gueule de loup et mouton), à deux vantaux (2 panneaux) ouvrants à la française et à petits-liers, et à double imposte fixe plein chîntre à meneau et traverse et rose métallique ornementale extérieure. Crémone de fermeture à poignée ornée. Châssis ouvrants renforcés en partie basse par plats métalliques en U vissés et à fiches à larder à boulons. Anneaux et crochets à corolle de maintien des ouvrants. Vis de fixation du châssis fixe ornées de fleurs métalliques décoratives. Panneaux de vitraux à bornes et navettes et bordure à fillet jaune masqués renforcés par des vergettes métalliques ext et int à attaches en plomb.				FONCT° ESPACE INT		Régulation des livres		
								ESSAI OUVERTURE		POSSIBLE		<input checked="" type="checkbox"/>		IMPOSSIBLE		<input type="checkbox"/>		- Extérieur accessible depuis balcon		- Extérieur accessible depuis balcon			
25	1.21			P 103 0032			IMG 4677	sud-est	23	<input checked="" type="checkbox"/>	<input type="checkbox"/>	<input type="checkbox"/>	DESCRIPTION		Fenêtre, menuiserie bois à traverse (feuturer droite et gueule de loup et mouton), à deux vantaux (2 panneaux) ouvrants à la française et à petits-liers, et à double imposte fixe plein chîntre à meneau et traverse et rose métallique ornementale extérieure. Crémone de fermeture à poignée ornée. Châssis ouvrants renforcés en partie basse par plats métalliques en U vissés et à fiches à larder à boulons. Anneaux et crochets à corolle de maintien des ouvrants. Vis de fixation du châssis fixe ornées de fleurs métalliques décoratives. Panneaux de vitraux à bornes et navettes et bordure à fillet jaune masqués renforcés par des vergettes métalliques ext et int à attaches en plomb.				FONCT° ESPACE INT		pallier escalier / sanitaires		
								ESSAI OUVERTURE		POSSIBLE		<input checked="" type="checkbox"/>		IMPOSSIBLE		<input type="checkbox"/>		- Extérieur accessible depuis balcon		- Extérieur accessible depuis balcon			
26	1.22			P 103 0025			P 102 0470	sud-est	24	<input checked="" type="checkbox"/>	<input type="checkbox"/>	<input type="checkbox"/>	DESCRIPTION		Fenêtre, menuiserie bois à traverse (feuturer droite et gueule de loup et mouton), à deux vantaux (2 panneaux) ouvrants à la française et à petits-liers, et à double imposte fixe plein chîntre à meneau et traverse et rose métallique ornementale extérieure. Crémone de fermeture à poignée ornée. Châssis ouvrants renforcés en partie basse par plats métalliques en U vissés et à fiches à larder à boulons. Anneaux et crochets à corolle de maintien des ouvrants. Vis de fixation du châssis fixe ornées de fleurs métalliques décoratives. Panneaux de vitraux à bornes et navettes et bordure à fillet jaune masqués renforcés par des vergettes métalliques ext et int à attaches en plomb.				FONCT° ESPACE INT		Réduit de la cage d'ascenseur		
								ESSAI OUVERTURE		POSSIBLE		<input checked="" type="checkbox"/>		IMPOSSIBLE		<input type="checkbox"/>		- Extérieur accessible depuis balcon		- Extérieur accessible depuis balcon			

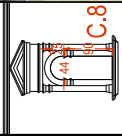
PRO-DCE 2024			NOMENCLATURE DES BAIES PLANCHE N°24.07 Échelle des élévations : 1/100ème				YVELINES SAINT-GERMAIN-EN-LAYE FAÇADES DU CHÂTEAU INDICE 01 SEPT 2024 MC		REGIS MARTIN Architecte en chef des Monuments Historiques Le Breuil-Benoît 27810 Marcilly-sur-Eure	
NUM.	DIM.	VUE EXT.	NUM.	VUE INT.	NUM.	LOCALISAT°	ACCESSIBILITÉ INT.	PROJET	OBSERVATIONS	
1.23			P 103 0030		P 102 0468	FAÇADE	TRAVÉE	OUI	NON	PARTIELLE
						sud-est	25	<input type="checkbox"/>	<input type="checkbox"/>	<input checked="" type="checkbox"/>
						DESCRIPTION Fenêtre, menuiserie bois à traverse (feuilleure droite et gueule de loup et mouton), à deux vantaux (2 panneaux) ouvrants à la française et à petits-fers, et à double imposte fixe plein centre à la française et à petits-fers, et à double imposte fixe plein centre à l'orientale ornée. Châssis ouvrants renforcés en partie basse par plats métalliques ornés, Anneaux et crochets à corolle de maintien des ouvrants. Vis de fixation du châssis fixe ornés de fleurs métalliques décoratives. Panneaux de vitraux à bornes et navettes et bordure à fillet rouge masqués renforcés par des vergettes métalliques ext et int à attaches en plomb.				
1.24			P 103 0028		P 102 0466	FAÇADE	TRAVÉE	OUI	NON	PARTIELLE
						sud-est	26	<input checked="" type="checkbox"/>	<input type="checkbox"/>	<input type="checkbox"/>
						DESCRIPTION Porte-fenêtre à panneaux d'appui plein à cadres doublés, menuiserie bois à traverse (feuilleure droite et gueule de loup et mouton), à deux vantaux (2 panneaux) ouvrants à la française et à petits-fers, et à double imposte fixe plein centre à l'orientale ornée. Châssis ouvrants renforcés en partie basse par plats métalliques en U vissés et à fiches à larder à boutons. Anneaux et crochets à corolle de maintien des ouvrants. Vis de fixation du châssis fixe ornés de fleurs métalliques décoratives. Panneaux de vitraux à bornes et navettes et bordure à fillet rouge masqués renforcés par des vergettes métalliques ext et int à attaches en plomb.				
2.12			P 103 0098		IMG 0098	FAÇADE	TRAVÉE	OUI	NON	PARTIELLE
						sud	12	<input checked="" type="checkbox"/>	<input type="checkbox"/>	<input type="checkbox"/>
						DESCRIPTION Fenêtre, menuiserie bois à traverse (feuilleure droite et gueule de loup et mouton), à deux vantaux ouvrants à la française et à petits-fers, et à une imposte fixe plein centre à meneau. Crémone de fermeture à poignée ornée. Châssis ouvrants renforcés en partie basse par plats métalliques en U vissés et à fiches à larder à boutons. Anneaux et crochets à corolle de maintien des ouvrants. Vis de fixation du châssis fixe ornés de fleurs métalliques décoratives. Panneaux de vitraux à bornes et navettes et bordure à fillet rouge masqués renforcés par des vergettes métalliques ext et int à attaches en plomb.				
2.15			P 103 0069		IMG 4668 ET IMG 4669	FAÇADE	TRAVÉE	OUI	NON	PARTIELLE
						sud-est	15	<input type="checkbox"/>	<input type="checkbox"/>	<input type="checkbox"/>
						DESCRIPTION Fenêtre, menuiserie bois à traverse (feuilleure droite et gueule de loup et mouton), à deux vantaux ouvrants à la française et à petits-fers, et à une imposte fixe plein centre à meneau. Crémone de fermeture à poignée ornée. Châssis ouvrants renforcés en partie basse par plats métalliques en U vissés et à fiches à larder à boutons. Anneaux et crochets à corolle de maintien des ouvrants. Vis de fixation du châssis fixe ornés de fleurs métalliques décoratives. Panneaux de vitraux à bornes et navettes et bordure à fillet jaune masqués renforcés par des vergettes métalliques ext et int à attaches en plomb.				
2.16			P 103 0064		IMG 4670	FAÇADE	TRAVÉE	OUI	NON	PARTIELLE
						sud-est	16	<input type="checkbox"/>	<input type="checkbox"/>	<input type="checkbox"/>
						DESCRIPTION Fenêtre, menuiserie bois à traverse (feuilleure droite et gueule de loup et mouton), à deux vantaux ouvrants à la française et à petits-fers, et à une imposte fixe plein centre à meneau. Crémone de fermeture à poignée ornée. Châssis ouvrants renforcés en partie basse par plats métalliques en U vissés et à fiches à larder à boutons. Anneaux et crochets à corolle de maintien des ouvrants. Vis de fixation du châssis fixe ornés de fleurs métalliques décoratives. Panneaux de vitraux à bornes et navettes et bordure à fillet jaune masqués renforcés par des vergettes métalliques ext et int à attaches en plomb.				

<div><div><div>MINISTÈRE DE LA CULTURE</div><div>Liberté Égalité Fraternité</div></div><div>PRO-DCE 2024</div></div>			<div><div>NOMENCLATURE DES BAIES</div><div>PLANCHE N°24.09</div><div>Échelle des élévations : 1/100ème</div></div>				<div><div>YVELINES</div><div>SAINT-GERMAIN-EN-LAYE</div><div>FAÇADES DU CHÂTEAU</div><div>INDICE 01 SEPT 2024 MC</div></div>			<div><div>REGIS MARTIN</div><div>Architecte en chef des Monuments Historiques</div><div>Le Breuil-Benoît</div><div>27810 Marcilly-sur-Eure</div></div>					
LIGNE	NUM.	DIM.	VUE EXT.	VUE INT.	NUM.	LOCALISAT°	ACCESSIBILITÉ INT.		PROJET	OBSERVATIONS					
38	2.25				P 103 0029	FAÇADE	TRAVÉE	OUI	NON	PARTIELLE	<div>Sur le tiers inférieur de l'ensemble des menuiseries : - Décapage par aérogommage réalisé fenêtres fermées avec abrasion en granulométrie fine. - Masticage bi-composant appliqué dans les interstices des bois décapés. - Mise en peinture effectuée en raccord avec la peinture existante.</div>	FONCT° ESPACE INT		réserves collections	
	ESSAI OUVERTURE		POSSIBLE		<input checked="" type="checkbox"/> IMPOSSIBLE <input type="checkbox"/>		- sans objet								
39	C.8				P 103 0115	est	tourelle C	<input checked="" type="checkbox"/>	<input type="checkbox"/>	<input type="checkbox"/>	FONCT° ESPACE INT	escalier en vis tourelle			
	ESSAI OUVERTURE		POSSIBLE		<input checked="" type="checkbox"/> IMPOSSIBLE <input type="checkbox"/>		- sans objet								

Nota :
Le clocheton surmontant le donjon n'est pas
inclus dans l'opération de restauration des
façades extérieures du château.

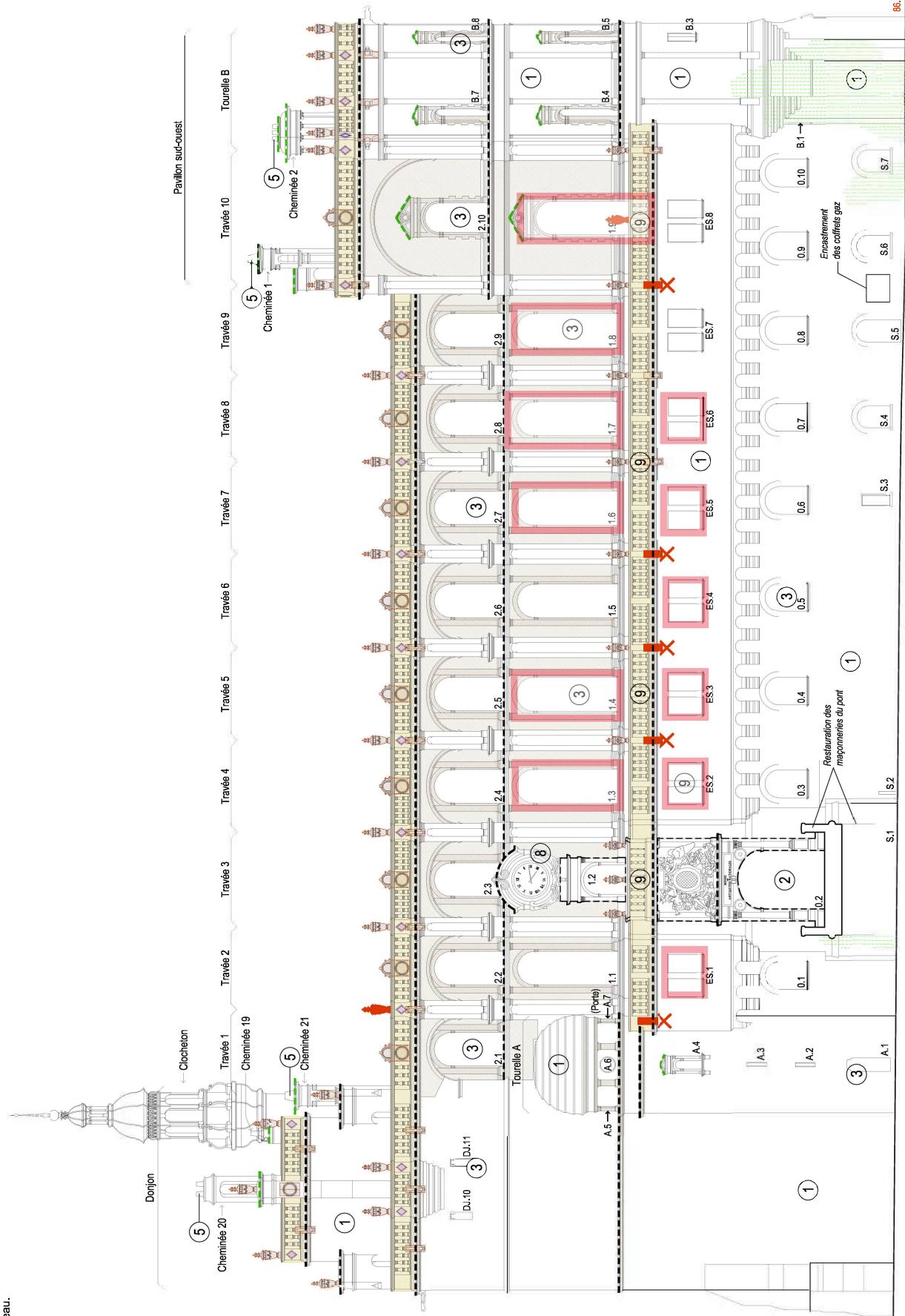

Document établi à partir de fonds de plan de M. B.VOINCHET, ACMH



Ministère
Culture
Communication

DCE

ÉTAT PROJETÉ : ÉLÉVATION OUEST

Échelle : 1/200

YVELINES
SAINT-GERMAIN-EN-LAYE
FAÇADES DU CHÂTEAU

RÉGIS MARTIN
Architecte en chef des Monuments Historiques
Le Breuil-Benoît
27810 Marcilly-sur-Eure

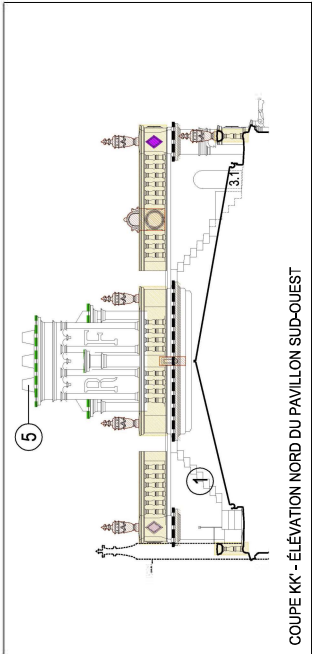

COUPE KK - ÉLEVATION NORD DU PAVILLON SUD-OUEST

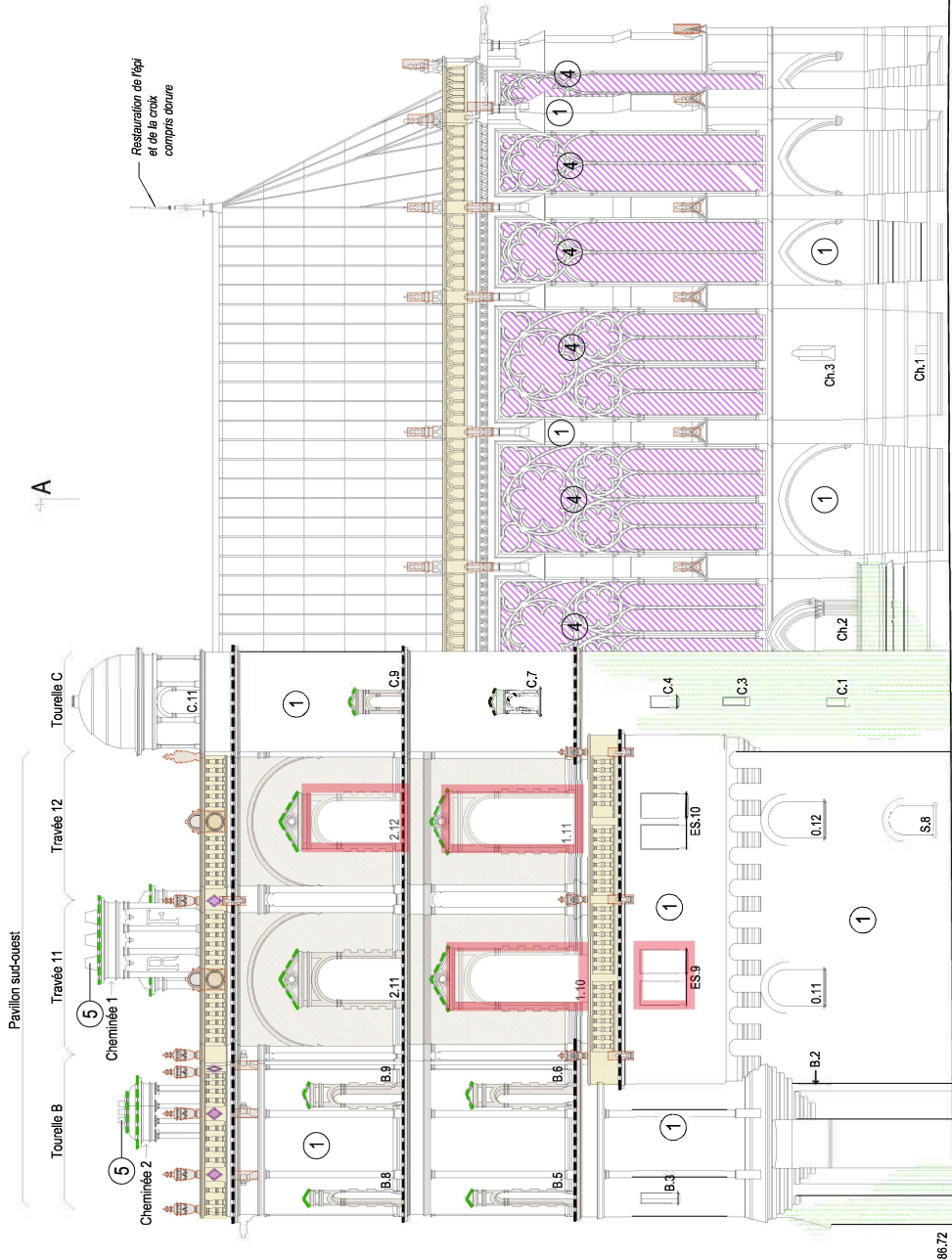

Document établi à partir de fonds de plan de M. B.VOINCHET, ACMH



DCE 03

ÉTAT PROJETÉ : ÉLEVATION SUD
COUPES AA' ET GG'

Échelle : 1/200

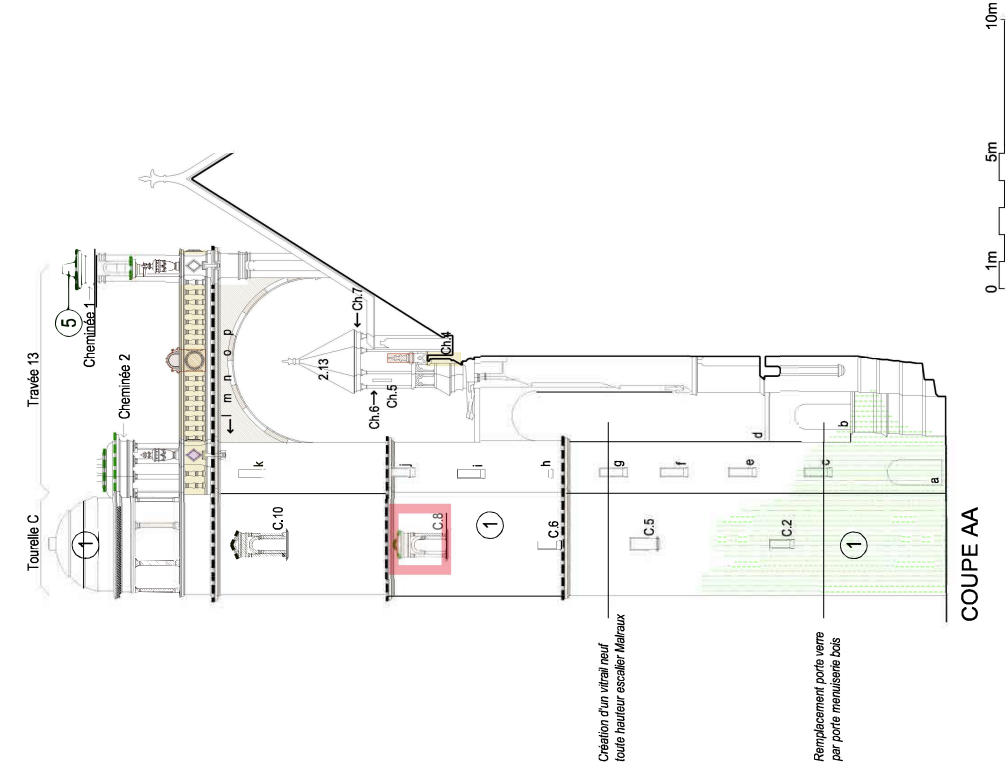

YVELINES
SAINT-GERMAIN-EN-LAYE
FAÇADES DU CHÂTEAU

Architecte en chef des Monuments Historiques
Le Breuil-Benoît
27810 Marcilly-sur-Eure

RÉGIS MARTIN

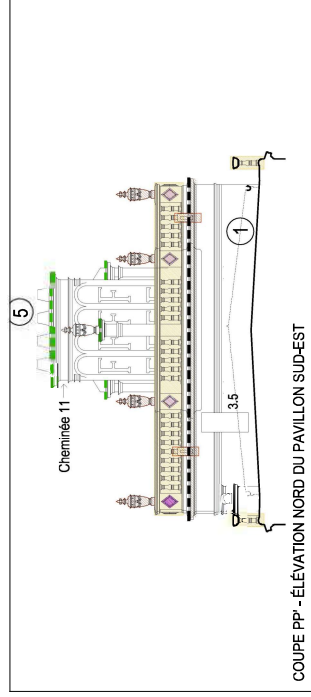

COUPE PP' - ÉLEVATION NORD DU PAVILLON SUD-EST



Restitution d'une couverture pierre en dôme (modèle dito tourelle H)

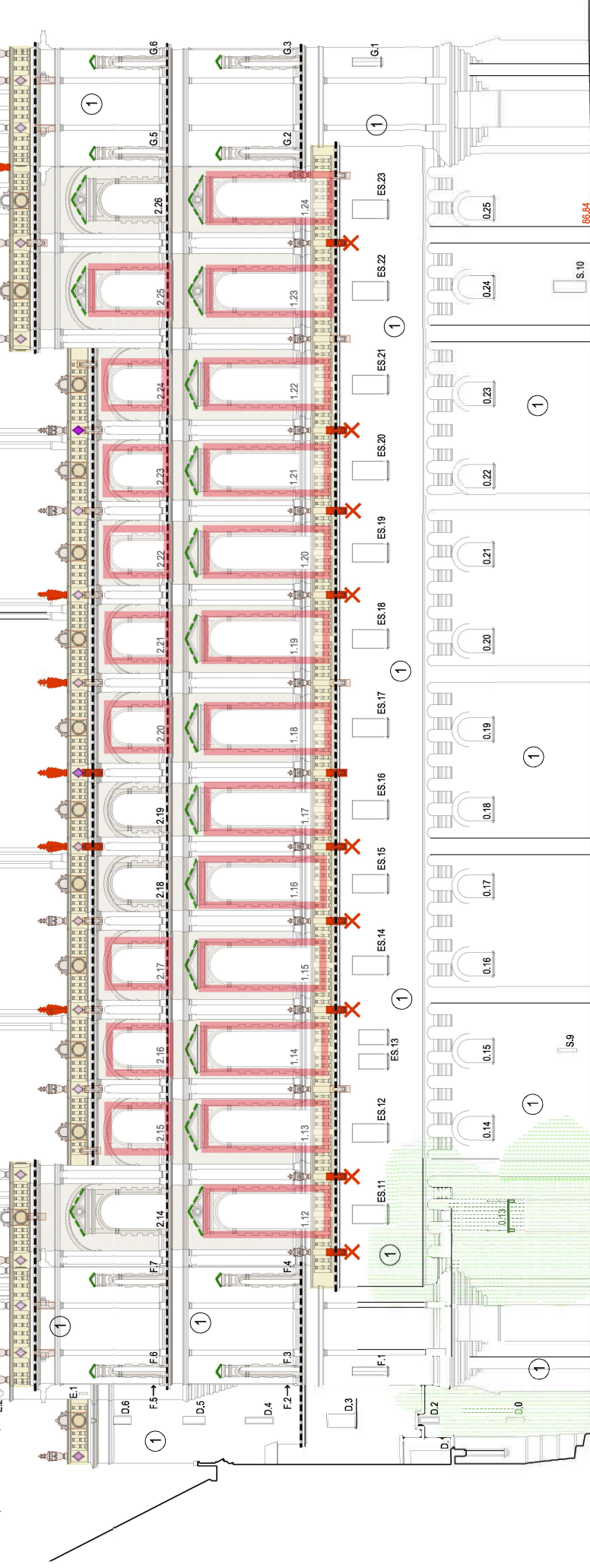

0 1m 5m 10m



YVELINES
SAINT-GERMAIN-EN-LAYE
FAÇADES DU CHÂTEAU

RÉGIS MARTIN
Architecte en chef des Monuments Historiques
Le Breuil-Benoît
27810 Marcilly-sur-Eure